

LEGENDA

- Limite PAE2011
- Sito di ex cava Ghinelli (id. 11 di PAEvar2021)
- Area oggetto di intervento
- Aree di proprietà di Emiliana Conglomerati S.p.A.
- Aree demaniale in disponibilità ad Emiliana Conglomerati S.p.A.
- Limite foglio catastale
- Limite foglio catastale

COMUNE DI CASALGRANDE

Provincia di Reggio Emilia

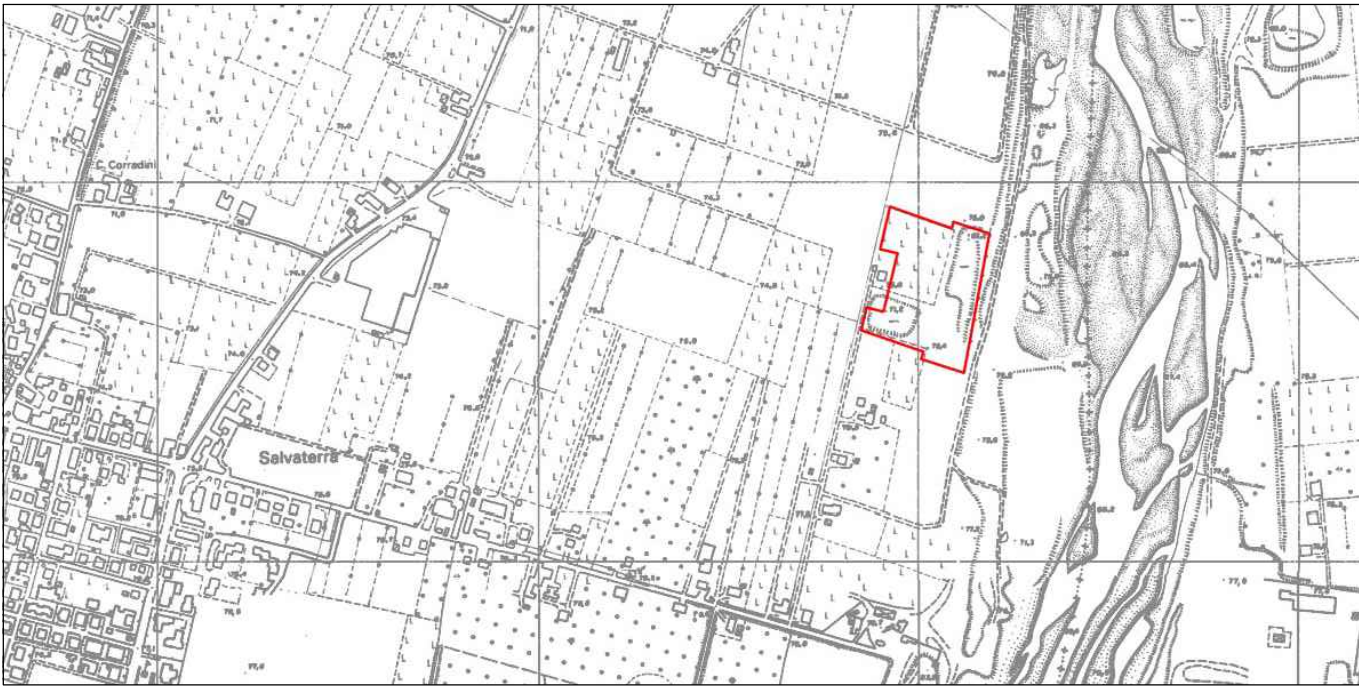

- Polo estrattivo "SECCHIA CASALGRANDE" Settore SE018 -
EX CAVA "GHINELLI"
(L.R. 17/91 e ss.mm.ii - PAEvar2021)

PROGETTO DI REINTERVENTO DI RIASSETTO AMBIENTALE

| | | | | |
|--|--|--|----------|-------------|
| OGGETTO: | PLANIMETRIA CATASTALE Aree Intervento e Disponibilità | | DATA: | 09/02/2026 |
| | | | SCALA: | 1:1000 |
| | | | PRATICA: | 25-101ii |
| COMMITTENTE: |  Via A. Volta n. 5 - 42123 Reggio Emilia (RE) | | TAVOLA: | 02ii |
| PROGETTO: Ing. Simona Magnani Via Canalina n. 1 - 41040 Polinago (MO) Cell: 328/8156599 - Pec: simona.magnani@ingpec.eu P.IVA: 03130830361 - CF: MGNSMN62M51462J | COLLABORATORI: Arch. I. Lorenzo Ferrari Strada Vaciglio Sud n. 1123 - 41126 Modena (MO) Cell: 349/5797904 - Pec: lorenzoferrari@ingpec.it P.IVA: 02984400362 - CF: FRPNLZ74D27257R | | | |